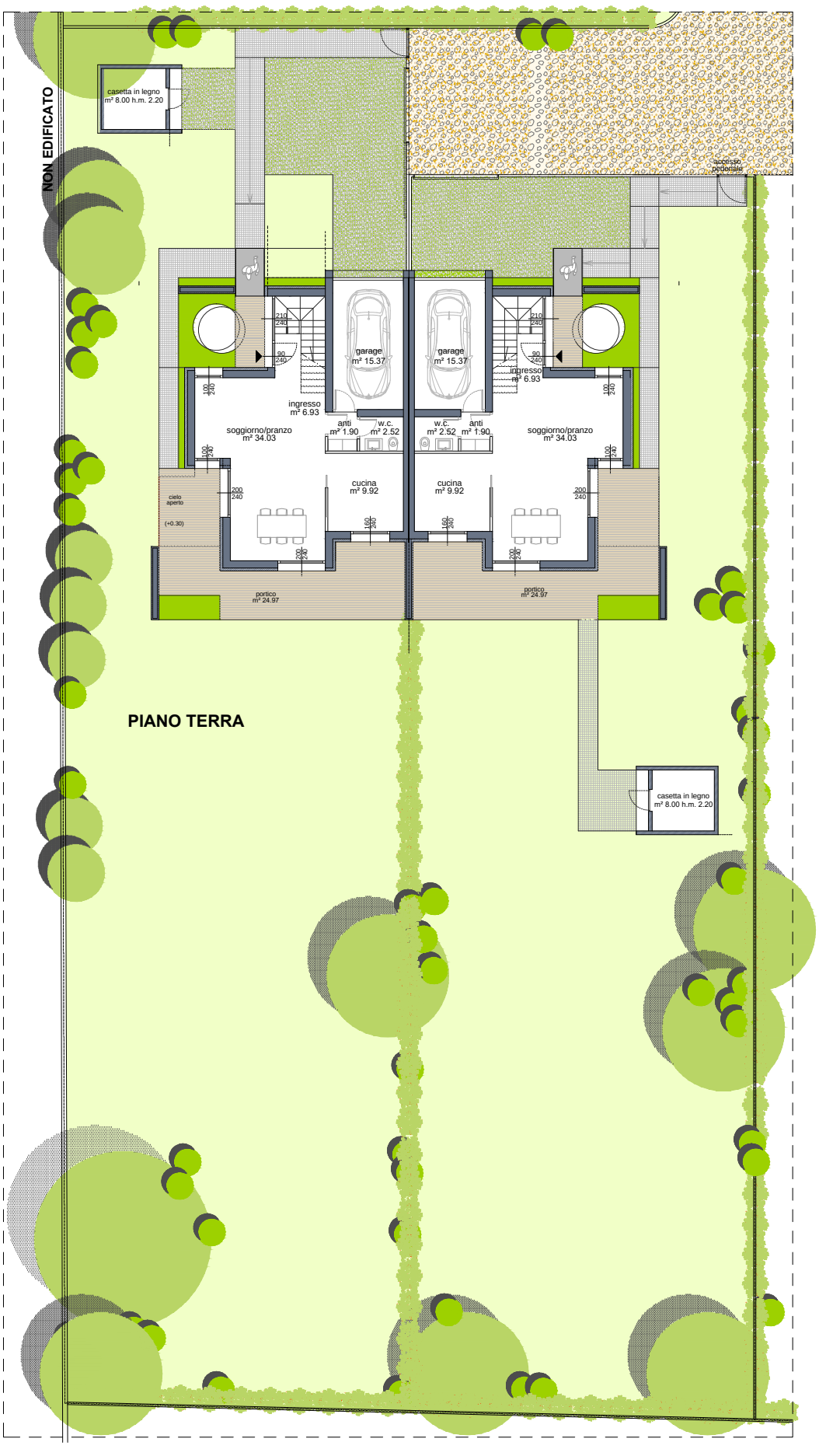
NON EDIFICATO
casetta in legno
m² 8.00 h.m. 2.20
accesso
pedonale
garage
m² 15.37
garage
m² 15.37
ingresso
m² 6.93
ingresso
m² 6.93
soggiorno/pranzo
m² 34.03
anti
m² 1.90
w.c.
m² 2.52
w.c.
m² 2.52
anti
m² 1.90
soggiorno/pranzo
m² 34.03
cucina
m² 9.92
cucina
m² 9.92
cielo
aperto
(+0.30)
portico
m² 24.97
portico
m² 24.97
PIANO TERRA
casetta in legno
m² 8.00 h.m. 2.20

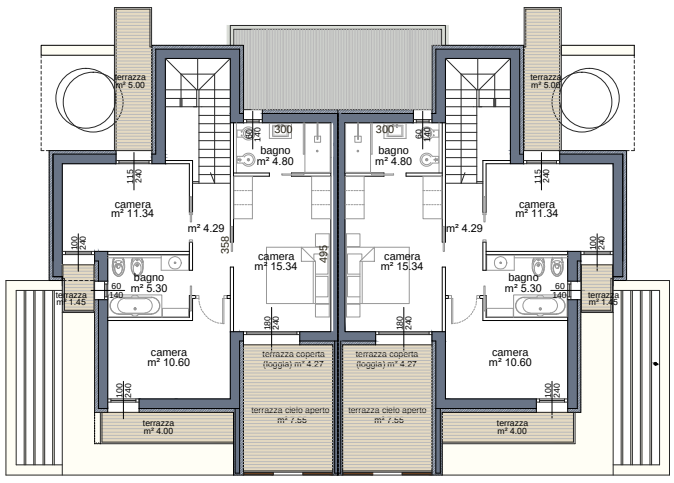
PIANO PRIMO
terrazza
m² 5.00
terrazza
m² 5.00
bagno
m² 4.80
bagno
m² 4.80
camera
m² 11.34
camera
m² 11.34
m² 4.29
m² 4.29
camera
m² 15.34
camera
m² 15.34
bagno
m² 5.30
bagno
m² 5.30
terrazza
m² 1.45
terrazza
m² 1.45
camera
m² 10.60
camera
m² 10.60
terrazza coperta
(loggia) m² 4.27
terrazza coperta
(loggia) m² 4.27
terrazza cielo aperto
m² 7.55
terrazza cielo aperto
m² 7.55
terrazza
m² 4.00
terrazza
m² 4.00

accesso pedonale
accesso carraio
superficie a parcheggio m² 32.57
casetta in legno m² 8.00 h.m. 2.20
accesso carraio
accesso pedonale
A
superficie a parcheggio m² 23.60
cucina m² 11.47
W.C. m² 2.62
anti m² 2.10
ingr.
soggiorno/pranzo m² 38.62
garage m² 23.66
garage m² 23.66
cucina m² 11.47
W.C. m² 2.62
anti m² 2.10
ingr.
soggiorno/pranzo m² 38.62
marciapiede
cielo aperto
portico m² 15.70
portico m² 15.70
marciapiede
cielo aperto
B
PIANO TERRA E PIANO SEMINTERRATO
casetta in legno m² 8.00 h.m. 2.20

PIANO PRIMO

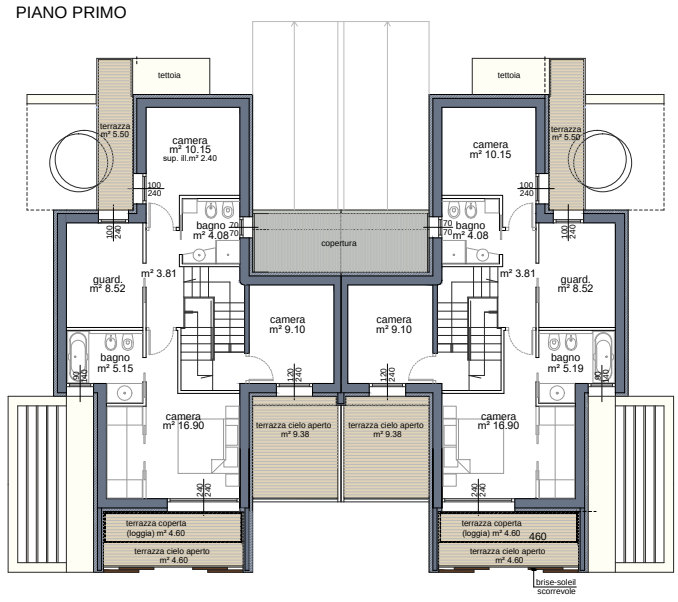
tettoia
tettoia
terrazza m² 5.50
camera m² 10.15
sup. il.m² 2.40
camera m² 10.15
terrazza m² 5.50
bagno m² 4.08
copertura
bagno m² 4.08
guard. m² 8.52
m² 3.81
m² 3.81
guard. m² 8.52
camera m² 9.10
camera m² 9.10
bagno m² 5.15
bagno m² 5.19
camera m² 16.90
terrazza cielo aperto m² 9.38
terrazza cielo aperto m² 9.38
camera m² 16.90
terrazza coperta (loggia) m² 4.60
terrazza cielo aperto m² 4.60
terrazza coperta (loggia) m² 4.60
terrazza cielo aperto m² 4.60
brise-soleil scorrevole